参 考 資 料

【物件4】

水槽付消防ポンプ自動車(いすゞ フォワード) 1台

※「旧小高タンク1」福島88す4585

(保管場所 消防本部)

- ・ 現状写真 …P1～P4
- ・ 自動車検査証写 …P5
- ・ リサイクル券写 …P6
- ・ 自賠償保険証書写 …P7

現状写真

令和4年2月1日撮影



前面



後面(シャッター閉)



右側面(運転席側)



左側面(助手席側)



車体上部



後面(シャッター開)

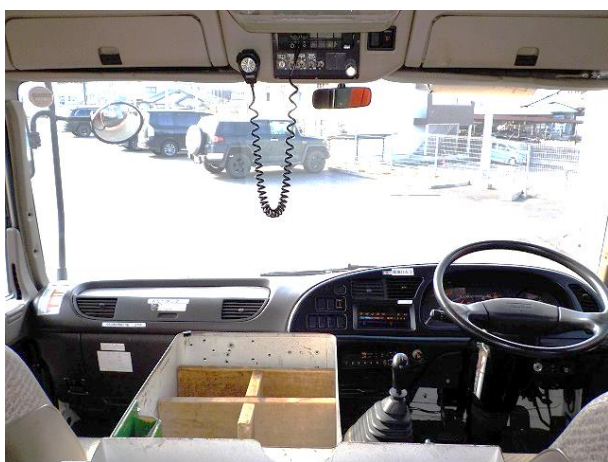

内部の状況(後部座席から)

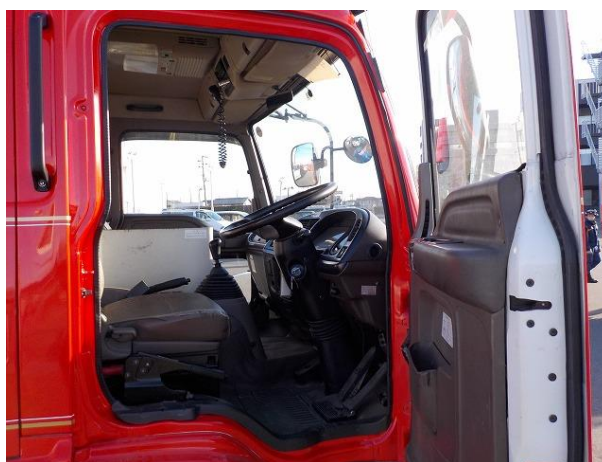

運転席の状況



助手席の状況



後部座席(運転席側)

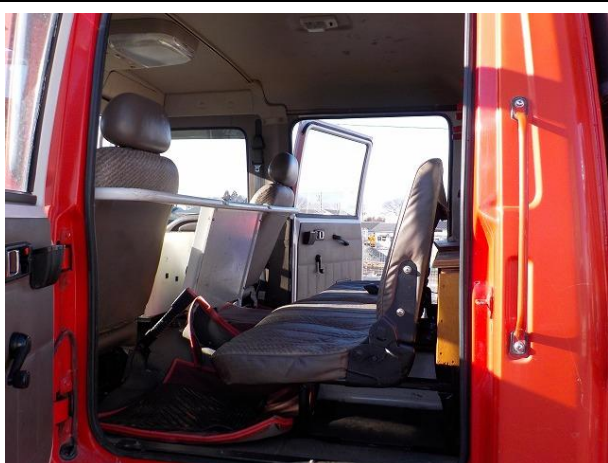

後部座席(助手席側)



後部座席後方



吸水管、梯子



吸水管、高発泡ノズル、



ロータリー管そう



筒先4本



ノーマルタイヤ6本



車両上部木製ボックス

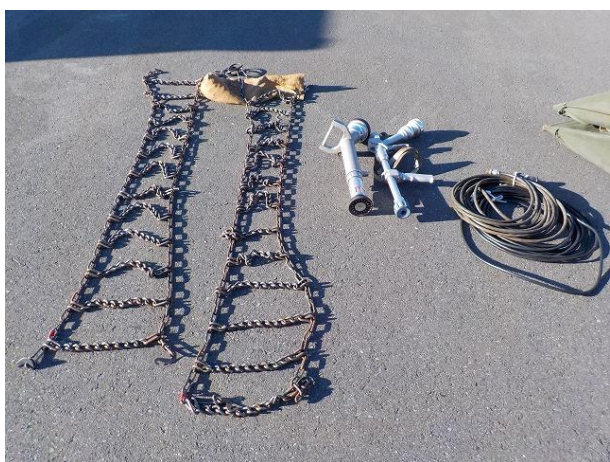

タイヤチェーン、無反動ノズル、フォグガン、ヒーターコード



ホース背負い具



総走行距離状況 (R4.2.1 現在 43,297km)



アワーメーター状況 (R4.2.1 現在)



水槽内

※バッテリー経年劣化によりエンジン始動困難。
※経年・使用による汚れ、傷、塗装剥離、色あせ等がある。
※走行距離 43, 297km

自動車検査証写

裏面もご覧下さい。

番号 00125 A

自動車検査証

平成 30年 10月 5日



自動車登録番号又は車両番号	登録年月日/交付年月日	初度登録年月	自動車の種別	用途	自家用・事業用の別	車体の形状
福島 88 す 4585	平成 6年 10月 7日	平成 6年 10月 7日	普通乗車	特種	自家用	消防車
いすゞ	名	[012]	乗車定員	最大積載量	車両重量	車両総重量
FRR32G13000670	車台番号	式	長さ	幅	前後軸重	前後軸重
U-FRR32G1V改	型式	6HE1	665mm	220mm	2600kg	2860kg
所有者の氏名又は名称	相馬地方広域市町村圏組合	原動機の型式	総排気量又は定格出力	燃料の種類	型式指定番号	類別区分番号
所有者の住所	福島県相馬市中村字北町63-3	7.12	軽油		[07507 0019 009]	
使用者の氏名又は名称	***					
使用者の住所	***					
使用の本拠の位置	福島県南相馬市小高区本町2丁目78					
有効期間の満了する日	平成 32年 10月 6日					
備考	[いわき], 継続検査 自動車重量税額: ¥100,800 この自動車はNOx・PM対策地域内に使用の本拠を置くことができ ません。この自動車の使用の本拠はNOx・PM対策地域外です。 [走行距離計表示値] 42,600km (平成30年10月5日) [旧走行距離計表示値] 41,200km (平成28年10月6日) [受検種別] 持込検査車 [検査時の点検整備実施状況] 点検整備記録簿記載あり [受検形態] 認証整備工場 [整備工場コード] 22-05823 以下余白					

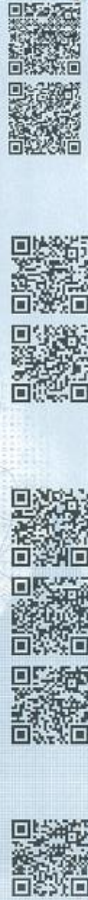

リサイクル券写

0065323463



【A券】 預託証明書 (リサイクル券)

<<車両欄>>

リサイクル券番号	0100-0492-6101
車台番号	FRR32G13000670
車名	いすゞ

<<料金欄>>

シュレッダーダスト料金	¥6,830
エアバッグ類料金	*****
フロン類料金	*****
情報管理料金	¥230
預託金額合計	¥7,060

財団法人
自動車リサイクル促進センター

2006年 9月28日 発行
事務処理番号: 1-104440300108<4>



※本券 (A券) は車両欄記載の車台番号の車両にのみ有効です。
※料金欄で「*****」と表示されている項目はリサイクル料金が預託されていない装備です。使用済自動車引渡時に装備がある場合はリサイクル料金の追加預託が必要です。

<使用済自動車引渡時、引取業者切離し>

【B券】 使用済自動車引取証明書

引取日: 年 月 日

リサイクル券番号 (移動報告番号)	0100-0492-6101
車台番号	FRR32G13000670
車名	いすゞ
預託金額	¥7,060 (消費税込み)

<引渡者>

氏名・名称

<引取業者>

登録番号

氏名・名称

印

事業所名称

所在地

TEL

※本券 (B券) は使用済自動車の再資源化等に関する法律第9条の規定により、使用済自動車を引取った際に同法第80条の規定に基づき当該使用済自動車の引取りを求めた者に交付する書面となります。

<受領証 (C券) 利用時切離し>

【C券】 資金管理料金受領証

リサイクル券番号	0100-0492-6101
車台番号	FRR32G13000670
車名	いすゞ

受領金額

¥480

(消費税込み)

財団法人
自動車リサイクル促進センター

2006年 9月28日 発行
事務処理番号: 1-104440300108<4>

自賠責保険証書写

自動車損害賠償責任共済証明書

証明書番号 第 **07 A362962** 号

ふくしま不斗 農業協同組合 全国共済農業協同組合連合会

下記の自動車については、自動車損害賠償保障法による自動車損害賠償責任共済契約が締結されていることを証明します。

平成**30**年**10**月**4**日

自動車登録番号、車両番号又は標識の番号(車台番号)	福島88す4585 FRR32G13000670		自動車の種別	自家用 乗小 普通 軽 軽原 用貨(超) 下 乗貨外付
	共済期間	自平成30年10月7日 24か月間 至平成32年10月7日 午前12時	使用の本拠の所在地	緊急 福島県
共済契約者の住所及び氏名	住所	相馬市北町63-3	共済掛金	8570円
	氏名	相馬北町村園 組合	指定金融機関名	
異動事項		共済掛金収納済印		
組合名又は支部等の名称及び所在地	全国共済農業協同組合連合会 東日本引受センター 神奈川県川崎市幸区堀川町66-2 お問い合わせ先 TEL 0120-322-066 受付時間：平日/9:00~17:00		扱者印	富澤 直

【注意】
1. 2. 3. この証明書に共済掛金取納済印がないものは無効です。
記載内容に変更がありましたら印鑑を二枚のうちの一枚を二枚のうちの一枚に交換し、変更記入のお申出をさせていただきます。